



Feria
Zapotlán
2016

Programa General

Del 2 al 23 de octubre



*Señorita
Zapotlán*
2016

**MICHELLE
CASTELLANOS**

ES NUESTRA GRAN BELLEZA

Princesas



FANNY



GISELLE

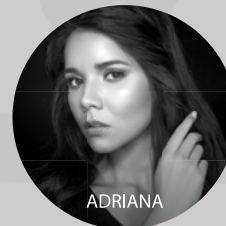

ADRIANA



PAULINA

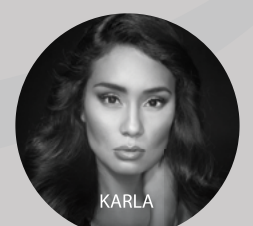

KARLA

Mapa del Desfile inaugural



Inauguración

Domingo
2 de octubre

Desfile inaugural

Saliendo del Telcel de la Calzada rumbo al Jardín Principal.

5 pm

Presentación de Los 3 Tenores Mexicanos

📍 Foro Luis Guzmán

8 pm

Los 3 Tenores Mexicanos



Teatro de la Feria

Miércoles 5
Sonora Santanera
8 pm

Jueves 6
Los Terrícolas de Lenny y Beatriz
8 pm

Viernes 7
Albania Show con Danza
Folklórica de Zapotlán
7 pm

Sábado 8
Los Gingers
8 pm



Los terrícolas

Domingo 9
La casita de miel
6 pm

Lunes 10
Tlayacán
8 am

—
Mariachi Sol de México
8:30 pm

Martes 11
Sonora Dinamita
8 pm

Miércoles 12
Niko hipnotista
8 pm

Jueves 13
Carlos Eduardo Rico
8 pm

Carlos Eduardo Rico

Viernes 14
Kino Díaz
8 pm

Sábado 15
Dance Michelle
8 pm

Domingo 16
Wapayasos/Jet Set Classic Rock
/Salsa Show
6 pm

Lunes 17
Los Yonics (Zamacona)
8 pm

Martes 18
Los tres tristes tigres
8 pm



Zamacona

Miércoles 19
Carlos Cuevas
8 pm

Jueves 20
Sonora Tropicana
8 pm

Viernes 21
Gala de Mariachi
4 pm

Sábado 22
Musicalísimo / Contrapunto
7 pm

Domingo 23
Odisea Show
8 pm

Tres Tristes Tigres



Carlos Cuevas



Musicalísimo Show

Lunes 3
Exposición "100 años de Consuelito"
7 pm

—
Muestra Gastronómica
"Sabores de Zapotlán"
7:30 pm

Martes 4
Orquesta Sinfónica del Grullo
8 pm

Miércoles 5
Flautas Barrocas / Rondalla Romances
8 pm

Jueves 6
Jet Set Classic Rock
8 pm

Viernes 7
Son 14
7 pm

Sábado 8
Orquesta Típica de Chapala
8 pm

Domingo 9
Tzapotlán / Manahkurini
7 pm

—
Educación, Folklore
y Tradición XXXII
8 pm

Lunes 10
Obra de teatro Tina y Tomás
8 pm

Teatro del pueblo

Martes 11
Houdini Pop Rock
8pm

Miércoles 12
Musicalísimo Show
8 pm

Jueves 13
Colectivo Rock Bchaos
7 pm

—
Don Señor, Charlie the Plant
8 pm

Viernes 14
Danza Clásica
8 pm

Sábado 15
Danza Inter IMSS
8 pm

Domingo 16
Danzoneros
6 pm

Lunes 17
Tenampa Brass Band
8 pm

Martes 18
Sonora Chocolate
8pm

Miércoles 19
Bravísimo OLÉ
8pm



Sonora Chocolate



Tenampa Brass Band

Teatro del pueblo

Jueves 20
Big Band Jazz UDG
8 pm

Viernes 21
Noé Zambrano
4 pm



Noé Zambrano

Sábado 22
Compañía de Danza Zapotlán /
Ballet CBTIS Tuxpan
7 pm

Domingo 23
Danzantes y Sonajeros
8 pm

Banda La Adictiva



Lienzo Charro y Palenque

Domingo 9
Jarriepo: Rancho Los Destruedores
Banda La Fascinante / La Banda Reina
📍 Lienzo Charro de Ciudad Guzmán
5 pm

—
Toro de 11 de Veterinaria
Banda Sinaloense MS / Los Buitres /
Banda La Misma Tierra / Buscados
Norteño / Show de las chicas toreras
📍 Lienzo Charro de Cd. Guzmán
4 pm

—
Boletos:
\$250 los primeros 2 mil boletos
\$280 los siguientes 2 mil boletos
\$300 preventa normal
Taquilla +\$300

Viernes 14
Banda Brisa Azul
📍 Palenque de la Feria
12am

Sábado 15
Bailazo de Feria
Banda La Adictiva / Lorenzo de
Monteclaro / Impacto Sinaloense /
La Destructor Banda 3 Tierras
📍 Lienzo Charro de Cd. Guzmán
8 pm

—
Boletos:
\$230 los primeros 2 mil boletos
\$250 preventa normal
Taquilla +\$250



La Arrolladora
Banda El Limón

Domingo 16
Jarriepo: Selección Michoacana/
Rancho El Aguaje de Sergio
Pelayo Jr./ Rancho El Brinco
de Javier Álvarez
La Internacional Banda Comala
Payaso de jarriepo Fulanito de K'Che
4:30 pm
📍 Lienzo Charro de Cd. Guzmán

—
Boletos:
\$150 los primeros mil boletos
\$180 preventa normal
Taquilla +\$180

Jueves 20
La Arrolladora Banda El Limón/
Grupo Enigma Norteño/ La Imponente
Vientos de Jalisco / Banda la Interactiva
📍 Lienzo Charro de Cd. Guzmán
12 am

—
Boletos:
\$250 los primeros 2 mil boletos
\$280 los siguientes 2 mil boletos
\$300 preventa normal
Taquilla +\$300



Banda MS

Lienzo Charro y Palenque

Viernes 21
Chuy Lizárraga y su Banda Tierra
Sinaloense/ Traviosos de la Zierra/
Banda El Rinconcito/ Pelones del Bajío
Jarriepo: Rancho la Misión
de Hugo Figueroa
📍 Lienzo Charro de Cd. Guzmán
6:30 pm

—
Boletos:
\$200 los primeros mil boletos
\$250 preventa normal
Taquilla +\$250

Viernes 21
Mariachi Vargas de Tecalitlán
📍 Palenque de la Feria
12 am
Boletos hasta agotar existencias

Sábado 22
Cierre de Feria
Espinoza Paz con Pancho Barraza/
Banda la Irreversible/ Perdido
de Sinaloa
Jarriepo: Los Indestructibles H3H
8 pm

—
Boletos:
\$230 los primeros mil boletos
\$250 los siguientes 2 mil boletos
\$280 preventa normal

Venta de boletos
En Ciudad Guzmán: afuera de Bancomer
y en el Mercado Musical.
En Sayula: Yogurt Chispita y carros de sonido.

Eventos deportivos

Domingo 2

Escaramuzas

📍 Lienzo Charro de Cd. Guzmán

12:30 pm

Sábado 8

Charrería juvenil

📍 Lienzo Charro de Cd. Guzmán

12:00 pm

— **Lucha Libre**

📍 Recinto Ferial

6 pm

— **Cabalgata**

📍 Recinto Ferial

6 pm



Escaramuzas



Ruta Calaque 2016

Domingo 9

Ruta Calaque 2016

📍 Recinto Ferial

08:00 Hrs

Costo 150 por persona

Domingo 16

Frontenis

📍 Unidad Deportiva Las Peñas

10 am

— **Senderismo**

📍 Salida: Kiosko del Jardín Principal

8 am

Viernes 21

Exhibición de artes marciales

📍 Foro Luis Guzmán

6 pm

Conoce el Callejón 2016

Área de bebidas

Miércoles, jueves y domingos de 9 pm a 2 am

Viernes y sábados de 9 pm a 3 am



deguzmán
restaurante | cervecería

SÁBADO 15
DE OCTUBRE

**GRAN
NOCHE**

DE MÚSICA
EN VIVO

**HORACIO
LUGO**
Y SUS BOHEMIOS

WWW.DEGUZMAN.MX

CALZADA MADERO Y CARRANZA #412
RESERVACIONES ☎ 341.106.2107

Nuestra gran fiesta



Comité de Feria

(Av. Miguel de la Madrid #1, Zapotlán el Grande, Jal.

Tel: (341) 412 4321 / 412 4910.

Recinto Ferial

Av. Pedro Ramírez Vázquez S/N