

H. AYUNTAMIENTO DE ZAPOTLÁN EL GRANDE, JALISCO  
 LICITACIÓN PÚBLICA LOCAL 008/2019  
 "ADQUISICIÓN DE TRAJES SASTRE PARA EL PERSONAL FEMENINO DE LOS DIFERENTES  
 DEPARTAMENTOS DEL H. AYUNTAMIENTO DE ZAPOTLÁN EL GRANDE, JALISCO"

Guadalajara, Jal, 28 de Junio del 2019

ANEXO 1  
 PROPUESTA TECNICA DETALLADA

No. 008/2019



H. Ayuntamiento de Zapotlán El Grande, Jalisco  
 Av. Cristóbal Colón No. 62, Zona Centro,  
 Ciudad Guzmán, Jalisco

Presente.

Partida	Características Técnicas	Cantidad			
1	Blusa camisera manga larga y/o corta, modelos propuestos siguientes: 1.- Modelo 171003, Tela Alegre peach, 100% poliester 2.- Modelo 221042-D, Tela Alegre Blanca, 100% poliester	De 01 hasta 210			
2	Sacos modelos propuestos siguientes: 1.- Modelo 171421, Tela Colorado Black, 100% poliester 2.- Modelo 221457, Tela Montgomery red, 97% poliester 3% Spandex	De 01 hasta 210			
3	Pantalon y/o Falda, modelo propuestos siguientes: 1.- Modelo 221986 falda/ 221253 pantalon, Tela Colorado black, 100% poliester 2.- Modelo 221986 falda/ 221286 pantalon, Tela Agassi red, 100% poliester	De 01 hasta 210			

ATENTAMENTE

  
 Sergio Alfredo Sánchez Moreno  
 Representante Legal

GEOLOGIA

**Grupo Countier S de RL de CV**  
 Domicilio Fiscal: Av. Hidalgo 1952 Int. 1  
 Col. Ladrón de Guevara CP 4460  
 Oficinas: Calle Cisne 1213, Col Morelos  
 Guadalajara Jalisco  
 Tel. 01 (33) 38126310 / 38121721  
 RFC. GCO060522H67

H. AYUNTAMIENTO DE ZAPOTLÁN EL GRANDE, JALISCO  
 LICITACIÓN PÚBLICA LOCAL 008/2019

"ADQUISICIÓN DE TRAJES SASTRE PARA EL PERSONAL FEMENINO DE LOS DIFERENTES  
 DEPARTAMENTOS DEL H. AYUNTAMIENTO DE ZAPOTLÁN EL GRANDE, JALISCO"

Guadalajara, Jal, 28 de Junio del 2019

Notas:

1. **Entrega:** 45 días naturales posteriores a la firma del contrato.
2. **Garantía:** 6 meses contados a partir de la entrega y aceptación de las mismas y siguiendo las instrucciones de cuidado:
  - Lavado en maquina con ciclo normal a una temperatura máxima de 30 °C.
  - No usar cloro.
  - Secar a temperatura media.
  - Planchar a temperatura máxima de 110 °C
3. Se puede cambiar el modelo ofrecido por algún otro diseño, el cual puede ser elegido de nuestro catálogo.
4. Toma de tallas personalizada, largo de mangas, pantalón y/o falda, y talles en sacos y blusa.
5. Tallas hechas a la medida según se necesite.
6. Lugar de entrega: en la calle Colón no. 62, entre las calles de Pascual Galindo Ceballos y Lázaro Cárdenas Col. Centro de la Zona Urbana, de Cd. Guzmán, Jalisco en una sola exhibición.

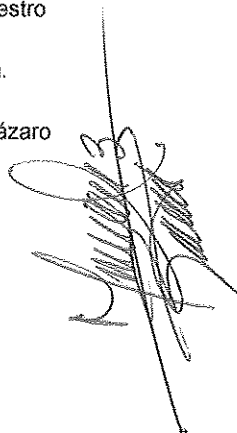

ATENTAMENTE



Sergio Alfredo Sánchez Moreno  
 Representante Legal



**Grupo Countier S de RL de CV**  
 Domicilio Fiscal: Av. Hidalgo 1952 Int. 1  
 Col. Ladrón de Guevara CP 4460  
 Oficinas: Calle Cisne 1213, Col Morelos  
 Guadalajara Jalisco  
 Tel. 01 (33) 38126310 / 38121721  
 RFC. GCO060522H67

H. AYUNTAMIENTO DE ZAPOTLÁN EL GRANDE, JALISCO  
 LICITACIÓN PÚBLICA LOCAL 008/2019  
 "ADQUISICIÓN DE TRAJES SASTRE PARA EL PERSONAL FEMENINO DE LOS DIFERENTES DEPARTAMENTOS DEL H. AYUNTAMIENTO DE ZAPOTLÁN EL GRANDE, JALISCO"

Guadalajara, Jal, 28 de Junio del 2019

ANEXO  
 FICHAS TECNICAS PARTIDA 1

171003

MODELO 1

Cuello camisero, pespunte de cargo ocultos.

Fie de cuello con pespunte a 1/16" en unión a caja cuello, con ojal horizontal centrado.  
 Pizca nivel busto, desvanecer a 2 cm. del talado.  
 Pizcas verticales, desvanecer a 2 cm. de talado a lo largo, de 1.5 cm. de ancho terminadas x mitad.  
 Alletia doble, 2 cm. ancho terminada.

6 Ojales verticales, centrados, separación de 4 cm. - 8cm - 8 cm. de arriba a abajo.  
 Nota: Aparte de la 106 lleva un ojal mas a la banda de la caja.

Pastillas dobles, el primer doble a 7 mm, el siguiente a 1 cm.

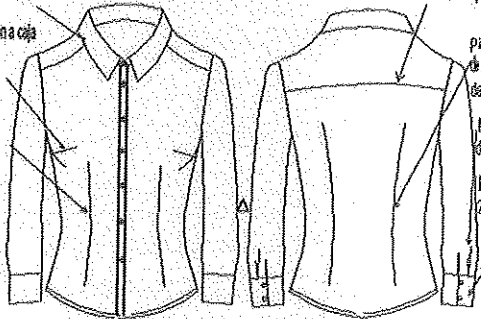

Bata espalda doble, costuras ocultas.

Pinzas en escarola, desvanecer a 7 cm. del talado a lo largo, de la banda de 1.5 cm. de ancho terminada x mitad.

Manga con un pliegue en puño, bebedero de 7 mm. terminado x 10, abertura de 6 cm.

Puño de 6 cm. con pespunte en unión a manga. 2 ojales a 7mm del filo y 1.2cm de extremos.

Boton

AVIOS

Proveedor Henry

Modelo 585 Fílo Dorado

Medida: \*18

Cantidad 12 + Rep. T.36 en adelante.

Nota: 11 ojales.

Color: Altano de tela.

CALIDAD

\* Pizcas desvanecidas, a 2 cm. de los botones al final.  
 \* Al filo de la tira antes de la tira o largo.  
 \* Ojales bien hechos, sin los bordes afilados, centrados, de acuerdo a la medida de la tela.

COSTURAS

2 CM. Costados y manga.  
 1 CM. Todas las demás costuras.

Desc. Blusa camisera con pinzas, manga larga y puño con dos botones.

MODELO 2

221042 - D

Cuello camisero, Cuello pespunte de adorno en contorno

a 1/16" del filo. No normal al tono de tela.  
 Fie de cuello con pespunte a 1/16" en unión a caja cuello, con ojal horizontal centrado.  
 Pizca nivel busto, desvanecer a 2 cm. del talado.  
 Pizcas verticales, desvanecer a 2 cm. de talado a lo largo, de 1.5 cm. de ancho terminadas x mitad.  
 Alletia doble, 2 cm. ancho terminada, pespunte al filo a cada lado de la alletia.

6 Ojales verticales, centrados, separación de 4 cm. - 8cm - 8 cm. de arriba a abajo.  
 Nota: Aparte de la 106 lleva un ojal mas a la banda de la caja.

Pastillas dobles, el primer doble a 7 mm, el siguiente a 1 cm.

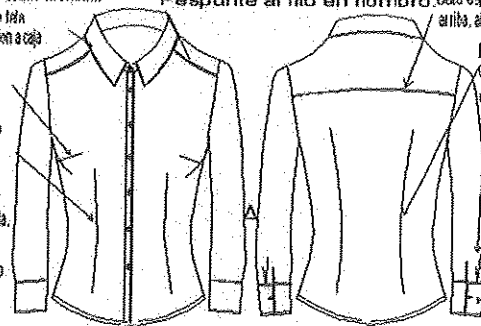

Pespunte al filo en hombro

Bata espalda doble, pespunte cargado hacia arriba, al filo, en filo al tono de tela.

Pinzas en escarola, desvanecer a 7 cm. del talado a lo largo, de la banda de 1.5 cm. de ancho terminada x mitad.

Manga con un pliegue en puño, bebedero de 7 mm. terminado x 10, abertura 4 cm.

Puño 6 cm con pespunte en contorno al filo. Ojal horizontal, centrado a 7mm del filo.

Boton

AVIOS

Proveedor Henry

Modelo 585 Cobilitan Negro

Medida: \*18

Cantidad 10 + rep. T.36 en adelante.

Nota: 11 ojales.

Boton filo dorado, teñido.

CALIDAD

\* Pizcas desvanecidas, a 2 cm. de los botones al final.  
 \* Al filo de la tira antes de la tira o largo.  
 \* Ojales bien hechos, sin los bordes afilados, centrados, de acuerdo a la medida de la tela.

COSTURAS

2 CM. Costados y manga.  
 1 CM. Todas las demás costuras.

Blusa cuello camisero, con pinzas y boton filo dorado, teñido en negro.

Grupo Countier S de RL de CV

Domicilio Fiscal: Av. Hidalgo 1952 Int. 1

Col. Ladrón de Guevara CP 4460

Oficinas: Calle Cisne 1213, Col Morelos

Guadalajara Jalisco

Tel. 01 (33) 38126310 / 38121721

RFC. GCO060522H67

H. AYUNTAMIENTO DE ZAPOTLÁN EL GRANDE, JALISCO  
LICITACIÓN PÚBLICA LOCAL 008/2019

"ADQUISICIÓN DE TRAJES SASTRE PARA EL PERSONAL FEMENINO DE LOS DIFERENTES  
DEPARTAMENTOS DEL H. AYUNTAMIENTO DE ZAPOTLÁN EL GRANDE, JALISCO"

Guadalajara, Jal, 28 de Junio del 2019

ANEXO  
FICHAS TECNICAS PARTIDA 2

171421

MODELO 1

Parche de señal, para etiqueta, al tono de tela.  
Hacerlo a medida del tipo.

Ceja con pespunte oculto, cargado, a 1/8"

El parche de cargo oculto en la tela y se pega para ser visible, en la posición de la mano del usuario.

El tipo de tela a utilizar debe ser 100% algodón. Utilizar hilo blanco con pespunte de 125 a 150 cm. El tipo de hilo debe ser 100% algodón. Utilizar hilo blanco con pespunte de 125 a 150 cm. El tipo de hilo debe ser 100% algodón. Utilizar hilo blanco con pespunte de 125 a 150 cm.

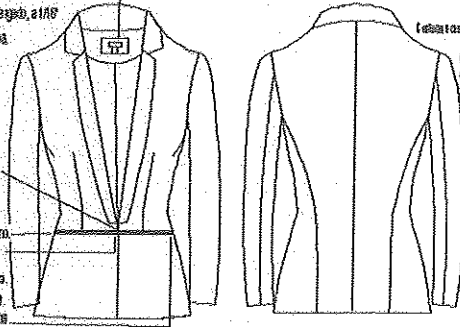

Costuras y acabados a 1 cm, a la medida.

Manga en 2 piezas, costura abierta a 1 cm, a la medida.

**AVIOS**  
**BOTON**  
Proveedor: B. Henry  
Modelo 10182  
Tamaño # 24  
Cantidad 1 + Rep.  
Color al tono de la tela.  
**Cierre**  
Cuerpo de la tela en V, a la medida.  
Cantidad 15 cm x 15 cm de ancho.  
Opc: Calle Hidalgo 1112 41384 6000

**CALIDAD**  
\* En caso que la tela se desdise, color las piezas por separado.  
\* Utilizar hilo del mismo tono en costuras, ojalado (si caso de), pespunte, ojal, pespunte de boton.  
\* Quedar bien el tipo de hilo, de acuerdo a la medida del boton.

**COSTURAS**  
\* 2 CM. Costuras y vivos en general.  
1.5 CM. Bata y botones.  
1 CM. Costuras, en la manga y espalda, costuras de la espalda, costuras, en la tela con el tipo de pespunte de costuras, costuras y vivos.  
5 CM. Talla  
6 CM. Hacer manga.

Bies satinado  
Proveedor: amaten  
Cantidad: 172 cm. T.728  
+ 2 cm. según talla.

Desc. Saco forrado escote en V, detalle de cierre en corte delantero.

221457

MODELO 2

Saco escote en V, con bias en contorno delantero de 2cm de ancho, en color de contraste. Hacer pespunte de cargo en vida del delantero.

Recalcar con lazo horizontal en la tela de contraste, pespunte a la medida del tipo de costura, a la medida.

Pecho en rebordo espalda, costura abierta de 1 cm.

Corte al costado.  
Delantero con pique horizontal a nivel de pecho, desvaneciendo a 2 cm. del telado.  
Ojales tipo nieve ocultos, son dos al primer nivel de mano, al segundo con una separación de 6 cm. Ojalado de 15 cm de largo, ancho, el tipo de ojal de 112 de ancho de ojalado tipo de ojalado.

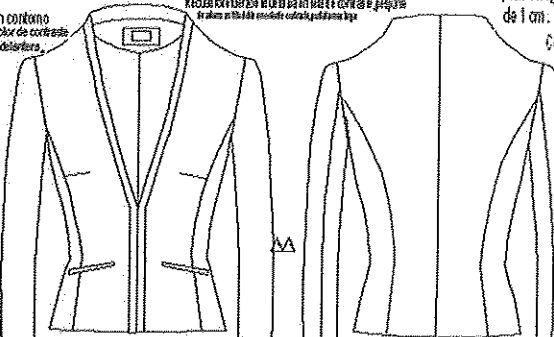

Corte tipo frances, costura de 1 cm abierta.  
Manga sastrero en dos piezas.  
Puño con terminado de pespunte.  
3 botones sobrepujados 7 mm del No.  
El tipo de ojalado en la tela, las siguientes con separación de 18 cm.

Botón tipo ojal de 13 cm x 7 mm (T.24-T.34) y de 14 cm x 7 mm (T.36) en adelante. vivo sencillo de una pestaña, va en contraste.  
Bolsillo interno con tela de refuerzo horizontal. 11 cm x 1 cm (T.2-T.3), 12.5 cm x 1 cm T.36 en adelante.

**CALIDAD**  
\* En caso que la tela se desdise, color las piezas por separado.  
\* Utilizar hilo del mismo tono en costuras, ojalado (si caso de), pespunte, ojal, pespunte de boton.  
\* Quedar bien el tipo de hilo, de acuerdo a la medida del boton.

**COSTURAS**  
2 cm. Unión manga delantera, costados.  
1.5 cm. Costuras y vivos de bolsillo.  
4 cm. Bata y ojal.  
6 cm. Hacer manga.  
1 cm. Todas las otras costuras.

**AVIOS**  
**Boton**  
Proveedor: Henry  
Modelo 10177  
Cantidad T.32 / 2 + Rep. T.24 / 6 + Rep.  
Color En contraste  
Bies Satinado  
Proveedor: Amaten  
Cantidad: 172 + 2 cm. según talla.  
Color En combinación

Desc. Saco escote en V, bias en escote y vivos en color de contraste. ojales tipo nieve ocultos, botones en manga en color de contraste.

Grupo Countier S de RL de CV  
Domicilio Fiscal: Av. Hidalgo 1952 Int. 1  
Col. Ladrón de Guevara CP 4460  
Oficinas: Calle Cisne 1213, Col Morelos  
Guadalajara Jalisco  
Tel. 01 (33) 38126310 / 38121721  
RFC. GCO060522H67

Guadalajara, Jal, 28 de Junio del 2019

ANEXO  
FICHAS TÉCNICAS PARTIDA 3

Peto en tres piezas de 5 cm. con respunte cargado al interior de 1/16".  
2 Ojales horizontales con seno de 2.3 cm.  
**IMPORTANTE:** Cuidar que el tono del ojal irida a nivel de los dientes del cierre.  
Cierre de nylon con ojalea de bastón 12 foto, 12 tela.  
Abertura de 10.5 cm. Resorte para fijar a 2.5 cm.  
Costura en orillo delantero de 1 cm. abierta.  
Bastilla de 5 cm. ciliar, doblar y bastilladora.

**CALIDAD**

- \* Cuidar que el ancho de peto sea uniforme.
- \* Hilo del mismo tono en costuras, ojalado, ojales, pegado de botón, respuntes, bastilla.
- \* Bastilla uniforme, evitar puntos visibles.
- \* Ojales bien tejidos, sin hebras, abiertos, de acuerdo a la medida del botón.

221986

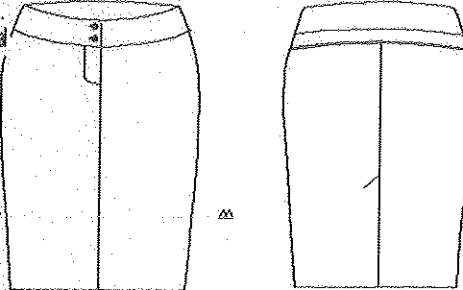

**COSTURAS**  
2 CM. Costados.  
1 CM. Todas las demás costuras.  
5 CM. Bastilla.

Canesú en la parte superior, costura de 1 cm. cerrada, cargada hacia arriba.  
Peto trasero con respunte al filo, altura de tela.

Conte al centro, costura abierta de 1 cm.  
Abertura con bastón, fijar con respunte inclinado de 4 cm. ancho.

**AVIOS**  
Botón

Proveedor:  
Modelo: según saco  
Medida: "24  
Cantidad: 2 x p.  
Color: Al tono tela.

**Cierre nylon**  
Proveedor: YKK  
Medida: 10 cm.  
Cantidad: 1 x p.  
Color: Al tono tela.

MODELO 1

Desc. Falda forrada tipo lapiz, lleva pretina con 2 botones.

221253 - B

Pretina en peto, 4 piezas, con respunte cargado al interior a 1/16" del filo.

Cruce interno de 4cm para botón oculto.  
Fijar con ojales a abertura de 11.5 cm (12), 5mm. + según tela, respunte a 2.5 cm.  
Pretina terminada de 4 cms. de ancho.  
Botón centrado en pretina, altura de tela.

Pantalón nivel sin pretina

Costuras abiertas de 2 cm. a los costados  
Bastilla de 5 cm. en doblado y doblado (bastilla)

**COSTURAS**

2 CM. Costados  
1 CM. Contorno pretina, unión pretina a pantalón, entrepierna, fros, unión cierre.  
5 CM. Bastilla

**CALIDAD**

- \* Ojales y botones alineados, al tono de tela.
- \* Simetría en bolsos delanteros.
- \* Cuidar que bastilla no presente puntos débiles.
- \* Bobillos traseros simétricos y extremos definidos.
- \* Cuidar la tensión del hilo en costura recta y over.
- \* Confeccionar a 12 p. x p. (+ 1 en costura recta).

Travijas de 7mm, en trasero una cerrada, y una a cada lado de la pinza a 3.5 cm  
Travijas delanteras van cerradas.

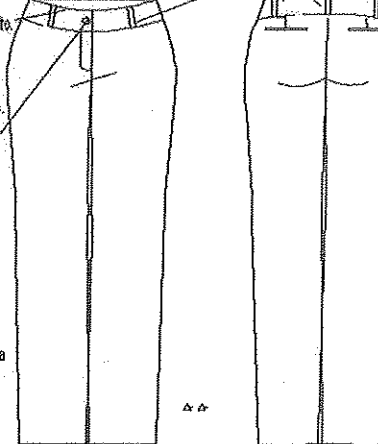

Tubo largo, costura central a 1 cm.

Fijar al lateral, eliminar dentado en el bolsillo.

Vivo recubierto de 7mm de ancho  
12 cm (12) según tela (12) según tela

**AVIOS**

**BOTONES**  
Proveedor: Henry  
Modelo: 1002? Transparente  
Medida: "24" Cantidad: 1 x p

Proveedor: Henry  
Modelo: 1002? Transparente  
Cantidad: 1 p. 24. Cobi Albro.

**CIERRE DE NYLON**

Proveedor: YKK  
Medida: 20 cm.  
Cantidad: 1 x prenda

bolsillo reforzado  
Proveedor: YKK  
Medida: 80 cm (120)

1 - 1 cm. según tela

Desc. Pantalón de pretina con un botón, al tono, de tela.  
Bolsillos de vivo en trasero  
Pantalón de corte recto.

**Grupo Countier S de RL de CV**  
Domicilio Fiscal: Av. Hidalgo 1952 Int. 1  
Col. Ladrón de Guevara CP 4460  
Oficinas: Calle Cisne 1213, Col Morelos  
Guadalajara Jalisco  
Tel. 01 (33) 38126310 / 38121721  
RFC. GCO060522H67

H. AYUNTAMIENTO DE ZAPOTLÁN EL GRANDE, JALISCO  
LICITACIÓN PÚBLICA LOCAL 008/2019

"ADQUISICIÓN DE TRAJES SASTRE PARA EL PERSONAL FEMENINO DE LOS DIFERENTES DEPARTAMENTOS DEL H. AYUNTAMIENTO DE ZAPOTLÁN EL GRANDE, JALISCO"

Guadalajara, Jal, 28 de Junio del 2019

Peto en tres piezas de 5 cm. con respunte cargado al interior de 1/16".  
2 Ojales horizontales con sep. de 2.3 cm.  
**IMPORTANTE:** Cuidar que el hilo del ojal quede a nivel de los dientes del cierre.  
Cierre de nylon con ojatera de bastón 12 fxa. 12 lda.  
Abertura de 10.5 cm. respunte para fijar a 2.5 cm.  
Costura en recto de 1 cm. doblar.  
Bastilla de 5 cm. ciliar, doblar y baciladora.

**CALIDAD**

- \* Quidar que el ancho de peto sea uniforme.
- \* Hilo del mismo tono en costuras, ojalado, ojales, pedacito de bota, pespunte, bastillo.
- \* Bastilla uniforme, evitar puntas visibles.
- \* Ojales bien tejidos, sin hebras, abiertos, de acuerdo a la medida del botón.

221986

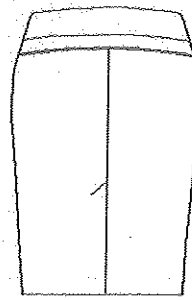
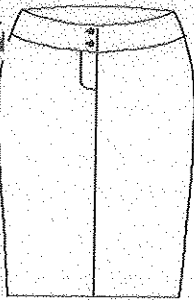

**COSTURAS**

- 2 CM. Costados.
- 1 CM. Todas las demás costuras.
- 5 CM. Bastilla.

Cansú en la parte superior, costura de 1 cm. cerrada, cargada hacia arriba.  
Peto trasero con respunte al filo, al tono de tela.

MODELO 2

Corte al centro, costura abierta de 1 cm.  
Abertura con traslape, faja con respunte inclinado de 4 cm. ancho.

**AVIOS**

**Botón**

Proveedor: según saco  
Modelo: según saco  
Medida: 24  
Cantidad: 2 x p.  
Color: Al tono tela.

**Cierre nylon**

Proveedor: YKK  
Medida: 10 cm.  
Cantidad: 1 x p.  
Color: Al tono tela.

Desc. Falda forrada tipo lapiz, lleva pretina con 2 botones.

221286

Pase interno de 4cm, para botón oculto.

Pajar Uniforme ancho de 5 cm. respunte cargado interior a 1/16" del filo, 2 ojales horizontales, con separación de 2 cm.

Corte de faja con dobladillo 12.5 cm. de ancho, faja 2.5 cm. ancho

Bota inclinada en tubo, tipo zapato sin bota, va entrelazada y formada en el interior, pespunte al filo de acuerdo con el tipo de tela, respunte hacia dentro.

Bastilla sencilla de 5 cm. (ojalar, doblar, bacillar).

**CALIDAD**

- \* Confeccionar toda la prenda con hilo del mismo tono
- \* Ojales bien tejidos, sin hebras, abiertos, de acuerdo a la medida del botón.
- \* Bata bien tejida, sin hebras, abiertos.
- \* Bastilla de 5 cm. sencilla.
- \* Bastilla no debe pasar ni pinta de bota.
- \* Cerrar los botones y cachoyones, con 12 p. p. + 10 costuras anchas.
- \* Botones deben estar alineados.

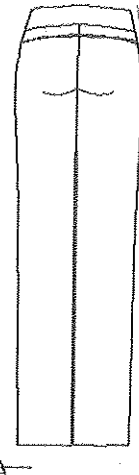

Corte en el centro (trazado en la medida) y dobladillo.  
Pespunte a 1/16, al tono de tela.

**AVIOS**

**Botón**

Botón oculto Hery Transparente #24  
Modelo 100221 pz x p  
Botón pasta  
Proveedor: Hery  
Modelo: Según saco.  
Medida: 24  
Cantidad: 2 x p.  
Color: Al tono de tela

**Cierre nylon**

Proveedor: YKK  
Medida: 15 cm.  
Cantidad: 1 x p.  
Color: Al tono de tela  
Bies Satinado  
Proveedor: Almacen Countier  
Artículo: Addison  
Color: según el tono de la tela.  
Cantidad: 80 cm T28 +/- 4 cm. según talla.

Pantalón recto, peto en trasero, pretina con dos botones.

Grupo Countier S de RL de CV

Domicilio Fiscal: Av. Hidalgo 1952 Int. 1

Col. Ladrón de Guevara CP 4460

Oficinas: Calle Cisne 1213, Col Morelos

Guadalajara Jalisco

Tel. 01 (33) 38126310 / 38121721

RFC. GCO060522H67



COUNTIER

EXECUTIVA

H. AYUNTAMIENTO DE ZAPOTLÁN EL GRANDE, JALISCO  
LICITACIÓN PÚBLICA LOCAL 008/2019  
"ADQUISICIÓN DE TRAJES SASTRE PARA EL PERSONAL FEMENINO DE LOS DIFERENTES  
DEPARTAMENTOS DEL H. AYUNTAMIENTO DE ZAPOTLÁN EL GRANDE, JALISCO"

Guadalajara, Jal, 28 de Junio del 2019

ANEXO  
PROGRAMA DE ENTREGA

No. 008/2019



H. Ayuntamiento de Zapotlán El Grande, Jalisco  
Av. Cristóbal Colón No. 62, Zona Centro,  
Ciudad Guzmán, Jalisco.

Presente.

Yo, Sergio Alfredo Sánchez Moreno, representante legal de la empresa Grupo Countier S. de R.L. de C.V., manifiesto bajo protesta de decir verdad, que de resultar ganadores en la presente Licitación Pública Local 008/2019 haremos la entrega de los bienes en el domicilio: calle Colón no. 62 entre las calles de Pascual Galindo Ceballos y Lázaro Cárdenas, Col. Centro de la Zona Urbana de Cd. Guzmán, Jalisco en un plazo de 45 días naturales posteriores a la firma del contrato.

ATENTAMENTE

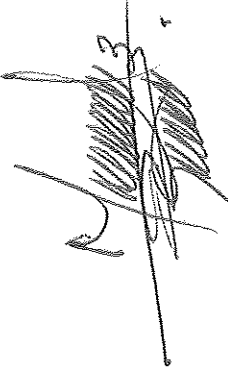
  
Sergio Alfredo Sánchez Moreno  
Representante Legal

  
  
Grupo Countier S de RL de CV  
Domicilio Fiscal: Av. Hidalgo 1952 Int. 1  
Col. Ladrón de Guevara CP 4460  
Oficinas: Calle Cisne 1213, Col Morelos  
Guadalajara Jalisco  
Tel. 01 (33) 38126310 / 38121721  
RFC. GCO060522H67

COUNTIER

EXECUTIVA

H. AYUNTAMIENTO DE ZAPOTLÁN EL GRANDE, JALISCO  
LICITACIÓN PÚBLICA LOCAL 008/2019  
"ADQUISICIÓN DE TRAJES SASTRE PARA EL PERSONAL FEMENINO DE LOS DIFERENTES  
DEPARTAMENTOS DEL H. AYUNTAMIENTO DE ZAPOTLÁN EL GRANDE, JALISCO"

Guadalajara, Jal, 28 de Junio del 2019

ANEXO 2  
CORREO ELECTRONICO DEL REPRESENTANTE LEGAL

No. 008/2019

H. Ayuntamiento de Zapotlán El Grande, Jalisco  
Av. Cristóbal Colón No. 62, Zona Centro,  
Ciudad Guzmán, Jalisco.

Presente.

Sergio Alfredo Sánchez Moreno, en mi carácter de representante legal de la empresa Grupo Countier S. de R.L. de C.V., manifiesto bajo protesta de decir verdad, que mi correo electrónico es: [hordib7@gmail.com](mailto:hordib7@gmail.com)

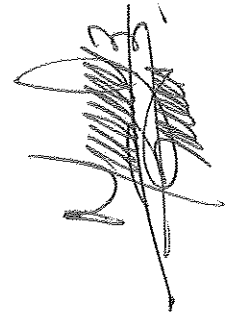

ATENTAMENTE

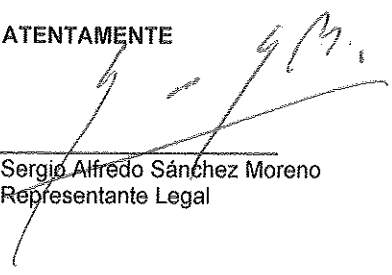
  
Sergio Alfredo Sánchez Moreno  
Representante Legal

  
Grupo Countier S de RL de CV  
Domicilio Fiscal: Av. Hidalgo 1952 Int. 1  
Col. Ladrón de Guevara CP 4460  
Oficinas: Calle Cisne 1213, Col Morelos  
Guadalajara Jalisco  
Tel. 01 (33) 38126310 / 38121721  
RFC. GCO060522H67



COUNTIER

EXECUTIVA

H. AYUNTAMIENTO DE ZAPOTLÁN EL GRANDE, JALISCO  
LICITACIÓN PÚBLICA LOCAL 008/2019  
"ADQUISICIÓN DE TRAJES SASTRE PARA EL PERSONAL FEMENINO DE LOS DIFERENTES  
DEPARTAMENTOS DEL H. AYUNTAMIENTO DE ZAPOTLÁN EL GRANDE, JALISCO"

Guadalajara, Jal, 28 de Junio del 2019

ANEXO 3  
FORMATO DE MANIFIESTO DE FACULTADES

No. 008/2019



H. Ayuntamiento de Zapotlán El Grande, Jalisco  
Av. Cristóbal Colón No. 62, Zona Centro,  
Ciudad Guzmán, Jalisco.

Presente.

En relación a la Licitación Pública Local 008/2019. Me permito manifestar, bajo protesta de decir verdad, que he revisado y conozco el contenido total de las bases del concurso citado, así como sus anexos, y manifiesto que tenemos el conocimiento para cumplir con los términos de la presente convocatoria por lo que expreso total conformidad, comprometiéndome a cumplir con todos y cada uno de los requisitos solicitados.

ATENTAMENTE

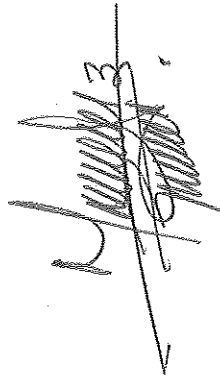
  
Sergio Alfredo Sánchez Moreno  
Representante Legal

  
  
Grupo Countier S de RL de CV  
Domicilio Fiscal: Av. Hidalgo 1952 Int. 1  
Col. Ladrón de Guevara CP 4460  
Oficinas: Calle Cisne 1213, Col Morelos  
Guadalajara Jalisco  
Tel. 01 (33) 38126310 / 38121721  
RFC. GCO060522H67

COUNTIER

EXECUTIVA

H. AYUNTAMIENTO DE ZAPOTLÁN EL GRANDE, JALISCO  
LICITACIÓN PÚBLICA LOCAL 008/2019

"ADQUISICIÓN DE TRAJES SASTRE PARA EL PERSONAL FEMENINO DE LOS DIFERENTES  
DEPARTAMENTOS DEL H. AYUNTAMIENTO DE ZAPOTLÁN EL GRANDE, JALISCO"

Guadalajara, Jal, 28 de Junio del 2019

ANEXO 4

FORMATO DE MANIFIESTO ARTÍCULO 52

LEY DE COMPRAS GUBERNAMENTALES, ENAJENACIÓN Y CONTRATACIÓN DE SERVICIOS DEL  
ESTADO DE JALISCO Y SUS MUNICIPIOS

No. 008/2019

H. Ayuntamiento de Zapotlán El Grande, Jalisco  
Av. Cristóbal Colón No. 62, Zona Centro,  
Ciudad Guzmán, Jalisco.

Presente.

Que mi representada es una empresa constituida por mexicanos de acuerdo a las leyes de nuestro país; así mismo bajo protesta manifiesto que persona alguna perteneciente a la empresa que represento no nos encontramos en alguno de los supuestos establecidos en las fracciones I, II, III, IV, V, VI, VII, VIII, IX, X, XI, XII y XII del artículo 52 de la Ley de Compras Gubernamentales, Enajenación y Contratación de Servicios del Estado de Jalisco y sus Municipios.

ATENTAMENTE

  
Sergio Alfredo Sánchez Moreno  
Representante Legal

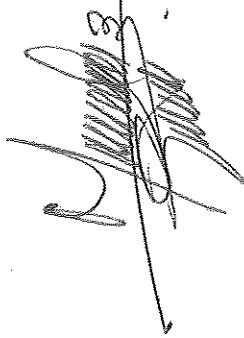
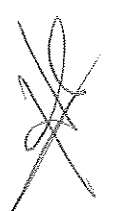
  
  
Grupo Countier S de RL de CV  
Domicilio Fiscal: Av. Hidalgo 1952 Int. 1  
Col. Ladrón de Guevara CP 4460  
Oficinas: Calle Cisne 1213, Col Morelos  
Guadalajara Jalisco  
Tel. 01 (33) 38126310 / 38121721  
RFC. GCO060522H67

COUNTIER

EXECUTIVA

H. AYUNTAMIENTO DE ZAPOTLÁN EL GRANDE, JALISCO  
LICITACIÓN PÚBLICA LOCAL 008/2019  
"ADQUISICIÓN DE TRAJES SASTRE PARA EL PERSONAL FEMENINO DE LOS DIFERENTES  
DEPARTAMENTOS DEL H. AYUNTAMIENTO DE ZAPOTLÁN EL GRANDE, JALISCO"

Guadalajara, Jal, 28 de Junio del 2019

ANEXO 5  
DECLARACIÓN DE INTEGRIDAD

No. 008/2019

H. Ayuntamiento de Zapotlán El Grande, Jalisco  
Av. Cristóbal Colón No. 62, Zona Centro,  
Ciudad Guzmán, Jalisco.

Presente.

Yo, **Sergio Alfredo Sánchez Moreno** representante legal de la empresa **Grupo Countier S. de R.L. de C.V.**, manifiesto bajo protesta de decir verdad que por mí mismo o a través de interpósita persona, nos abstendremos de adoptar conductas para que los servidores públicos de la dependencia o entidad induzcan o alteren las evaluaciones de las proposiciones, el resultado de procedimiento u otros aspectos que otorguen situaciones más ventajosas con relación a los demás participantes.

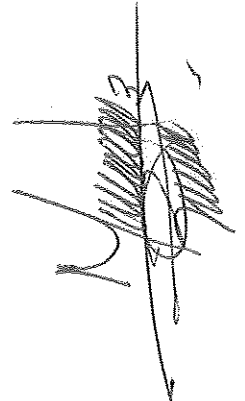

ATENTAMENTE

  
Sergio Alfredo Sánchez Moreno  
Representante Legal



**Grupo Countier S de RL de CV**  
Domicilio Fiscal: Av. Hidalgo 1952 Int. 1  
Col. Ladrón de Guevara CP 4460  
Oficinas: Calle Cisne 1213, Col Morelos  
Guadalajara Jalisco  
Tel. 01 (33) 38126310 / 38121721  
RFC. GCO060522H67

COUNTIER

EXECUTIVA

H. AYUNTAMIENTO DE ZAPOTLÁN EL GRANDE, JALISCO  
LICITACIÓN PÚBLICA LOCAL 008/2019  
"ADQUISICIÓN DE TRAJES SASTRE PARA EL PERSONAL FEMENINO DE LOS DIFERENTES  
DEPARTAMENTOS DEL H. AYUNTAMIENTO DE ZAPOTLÁN EL GRANDE, JALISCO"

Guadalajara, Jal, 28 de Junio del 2019

ANEXO 6  
CARTA GARANTIA

No. 008/2019

H. Ayuntamiento de Zapotlán El Grande, Jalisco  
Av. Cristóbal Colón No. 62, Zona Centro,  
Ciudad Guzmán, Jalisco.

Presente.

Yo, **Sergio Alfredo Sánchez Moreno** representante legal de la empresa **Grupo Countier S. de R.L. de C.V.**, manifiesto bajo protesta de decir verdad que la garantía de los servicios ofertados derivados la Licitación Pública Local 008/2019 será de 6 meses contado a partir de la fecha en que se celebre la firma del contrato de adjudicación, de conformidad con las bases y a entera satisfacción del municipio de Zapotlán El Grande.

Esta garantía es de cumplimiento y tendrá como objeto responder contra falta de atención de los servicios ofrecidos así como de los vicios ocultos que en su caso se presenten. Y se expedirá la fianza correspondiente.

ATENTAMENTE

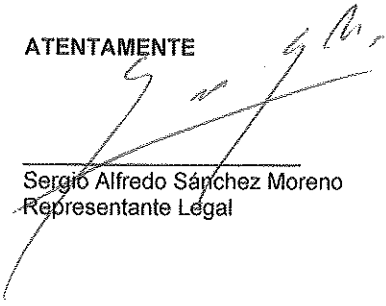
  
Sergio Alfredo Sánchez Moreno  
Representante Legal

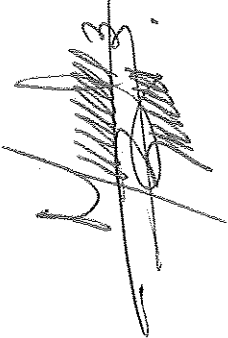
  
**Grupo Countier S de RL de CV**  
Domicilio Fiscal: Av. Hidalgo 1952 Int. 1  
Col. Ladrón de Guevara CP 4460  
Oficinas: Calle Cisne 1213, Col Morelos  
Guadalajara Jalisco  
Tel. 01 (33) 38126310 / 38121721  
RFC. GCO060522H67

COUNTIER

EXECUTIVA

H. AYUNTAMIENTO DE ZAPOTLÁN EL GRANDE, JALISCO  
LICITACIÓN PÚBLICA LOCAL 008/2019  
"ADQUISICIÓN DE TRAJES SASTRE PARA EL PERSONAL FEMENINO DE LOS DIFERENTES  
DEPARTAMENTOS DEL H. AYUNTAMIENTO DE ZAPOTLÁN EL GRANDE, JALISCO"

Guadalajara, Jal, 28 de Junio del 2019

ANEXO  
CARTA GARANTIA

No. 008/2019

H. Ayuntamiento de Zapotlán El Grande, Jalisco  
Av. Cristóbal Colón No. 62, Zona Centro,  
Ciudad Guzmán, Jalisco.

Presente.

Yo, **Sergio Alfredo Sánchez Moreno** representante legal de la empresa **Grupo Countier S. de R.L. de C.V.**, manifiesto bajo protesta de decir verdad que la garantía de los servicios ofertados derivados la Licitación Pública Local 008/2019 será de 6 meses por defectos de fabricación y vicios ocultos contado a partir de la fecha de entrega total de los bienes materia de las presentes bases a entera satisfacción de "La Convocante". En caso de resultar ganadores presentaremos una fianza de garantía por el 10% del monto del contrato.

ATENTAMENTE

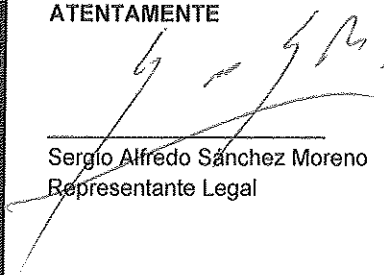
  
Sergio Alfredo Sánchez Moreno  
Representante Legal

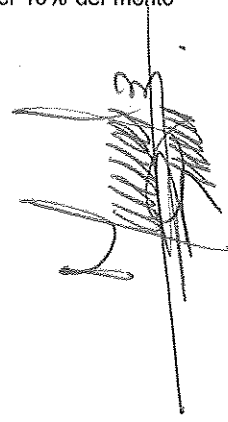
  
**Grupo Countier S de RL de CV**  
Domicilio Fiscal: Av. Hidalgo 1952 Int. 1  
Col. Ladrón de Guevara CP 4460  
Oficinas: Calle Cisne 1213, Col Morelos  
Guadalajara Jalisco  
Tel. 01 (33) 38126310 / 38121721  
RFC. GCO060522H67

H. AYUNTAMIENTO DE ZAPOTLÁN EL GRANDE, JALISCO  
LICITACIÓN PÚBLICA LOCAL 008/2019  
"ADQUISICIÓN DE TRAJES SASTRE PARA EL PERSONAL FEMENINO DE LOS DIFERENTES  
DEPARTAMENTOS DEL H. AYUNTAMIENTO DE ZAPOTLÁN EL GRANDE, JALISCO"

Guadalajara, Jal, 28 de Junio del 2019

ANEXO  
OPINION DEL CUMPLIMIENTO DE OBLIGACIONES FISCALES



FECHA: 24 de junio de 2019

Opinión del Cumplimiento de Obligaciones Fiscales

Folio: 19NB3023841  
Clave de R.F.C.: GCO060522H67  
Nombre, Denominación o Razón social: GRUPO COUNTIER S DE RL DE CV

Estimado contribuyente:

Respuesta de opinión:

En atención a su consulta sobre el Cumplimiento de Obligaciones, se le informa lo siguiente:

En los controles electrónicos institucionales del Servicio de Administración Tributaria, se observa que en el momento en que se realiza esta revisión, se encuentra al corriente con las obligaciones relacionadas con la inscripción al Registro Federal de Contribuyentes, la presentación de declaraciones y no se registran créditos fiscales firmes a su cargo, por lo anterior se emite opinión Positiva.

La presente opinión se realiza únicamente verificando que se tengan presentadas las declaraciones, sin que sea una constancia del correcto entero de los impuestos declarados, para lo cual el SAT se reserva sus facultades de verificación previstas en el Código Fiscal de la Federación.

Revisión practicada el día 24 de junio de 2019, a las 10:52 horas

NOTAS:

1. La presente opinión se emite considerando lo establecido en la regla 2.1.39. de la Resolución Miscelánea Fiscal para 2019 y su artículo vigésimo sexto transitorio.
2. Tratándose de estímulos o subsidios, tiene una vigencia de 3 meses contada a partir del día en que se emite según lo establecido en la regla 2.1.30. y 30 días naturales a partir de su emisión para trámites diferentes al señalado, de acuerdo a la regla 2.1.39. de la Resolución Miscelánea Fiscal para 2019.
3. La opinión del cumplimiento, se genera atendiendo a la situación fiscal del contribuyente en los siguientes sentidos: POSITIVA: Cuando el contribuyente está inscrito y al corriente en el cumplimiento de las obligaciones que se consideren en la regla 2.1.39. de la Resolución Miscelánea Fiscal para 2019 y su artículo vigésimo sexto; NEGATIVA: Cuando el contribuyente no está al corriente en el cumplimiento de las obligaciones que se consideren en la regla antes citada; NO INSCRITO: Cuando el contribuyente no se encuentra inscrito en el RFC; INSCRITO SIN OBLIGACIONES: Cuando el contribuyente está inscrito en el RFC pero no tiene obligaciones fiscales.
4. La opinión que se genere indicando que es inscrito SIN OBLIGACIONES fiscales, se considera Opinión Negativa para efectos de constatación de adquisiciones, arrendamientos, servicios u obra pública.
5. Para estímulos o subsidios, la opinión que se genere indicando que es inscrito SIN OBLIGACIONES fiscales, se tomará como Positiva cuando el monto del subsidio no rebase de 40 UMS, observado al año, en caso contrario se considerará como resultado Negativo.
6. La presente opinión se emite de conformidad con lo establecido en el artículo 32-D del Código Fiscal de la Federación; regla 2.1.39. de la Resolución Miscelánea Fiscal para 2019, no constituyó respuesta favorable respecto a contribuyentes que se ubican en los supuestos de los artículos 69 y 69-B del Código Fiscal de la Federación.

Este servicio es gratuito, en el SAT no se cobra ni cobrará su costo.

Sus datos personales son incorporados y protegidos en los sistemas del SAT, de conformidad con los lineamientos de protección de Datos Personales y con las diversas disposiciones fiscales y legales sobre confidencialidad y protección de datos, a fin de ejercer las facultades contenidas a la autoridad fiscal.

Si desea modificar o corregir sus datos personales, puede acudir a la Administración Descentralizada de Servicios al Contribuyente de su preferencia y/o a través del Portal del SAT.

Cadena Original:

!!GCO060522H67!!9NB302384124-06-2019!F!9000010000760012160!

Sello Digital:

72314EX0R0UR0X/1LDL6Np0LZq0LpYH0500K1L3/ELY2h511VZ30PN/141Y0uKFK1mna1gAy0t8LGH1D05Yd0p3  
xj2wR0R2LqjAYChnyhNBsm0Y/V7H81W7yJhF/DeR708LJ26meY6au06CwF0X1H8T09L0C17L6y0u

Hoja 1 de 1



Grupo Countier S de RL de CV  
Domicilio Fiscal: Av. Hidalgo 1952 Int. 1  
Col. Ladrón de Guevara CP 4460  
Oficinas: Calle Cisne 1213, Col Morelos  
Guadalajara Jalisco  
Tel. 01 (33) 38126310 / 38121721  
RFC. GCO060522H67